

CERTEQ



 Avenida Príncipe de Gales N°5921,
Oficina 808, La Reina, Santiago

 contacto@certeq.cl

 +562 2736 0788

CERTEQ

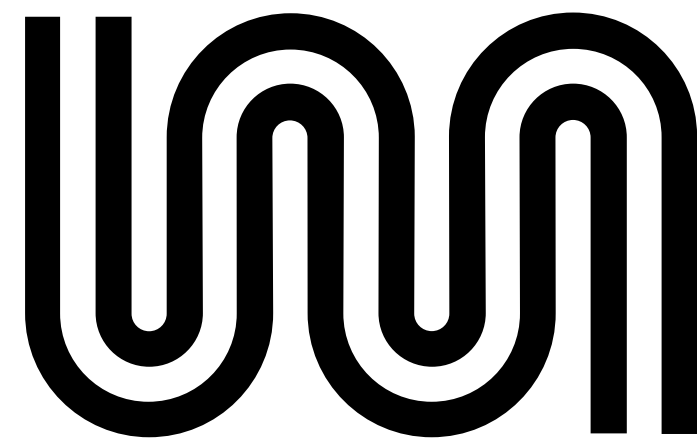

Instituto Nacional de Normalización

Somos especialistas en la inspección y certificación de equipos de izaje y levante, maquinaria de construcción, y ensayos no destructivos de materiales. Además realizamos evaluación y certificación de competencias laborales de operadores y rigger.

En CERTEQ consideramos como elemento estratégico, entregar a nuestros clientes un servicio de calidad enmarcado dentro de los requisitos de las normas aplicadas y la legislación vigente, por lo que nos hemos acreditado por INN como organismo de inspección tipo "A", bajo norma NCH ISO 17020:2012, por ChileValora como Centro Acreditado de evaluación y certificación de competencias laborales y nos encontramos en proceso de acreditación bajo la norma NCH ISO 17024:2013.

Por medio de nuestra OTEC Certeq Capacitaciones, realizamos capacitaciones técnicas en las áreas de construcción, calidad y prevención de riesgos.

CERTEQ

Línea de Tiempo

Logros y Acreditaciones de Nuestra Empresa





Política de Calidad



Empresas CERTEQ, considera como elemento estratégico para asegurar la continuidad en el mercado, el compromiso de entregar a sus clientes un servicio de calidad enmarcado dentro de los requisitos de la legislación vigente, normas aplicadas y los propios de la empresa.

Asimismo considera fundamental el mejoramiento continuo de sus procesos, la formación, capacitación y entrenamiento constante para obtener personal con mayores competencias calificadas y comprometidos con el cumplimiento de los requisitos, así como con los proveedores que se enmarcan dentro de los intereses propios de la empresa.

Empresas CERTEQ, planifica, organiza, dirige y controla su organización respecto a la calidad por medio de un sistema de gestión, el que es periódicamente revisado para mejorar continuamente su eficiencia y eficacia.

Empresas CERTEQ Mantiene un compromiso permanente con la imparcialidad y objetividad en todas las actividades de evaluación e inspección que realiza, tomando las acciones necesarias para evitar cualquier conflicto de interés.



CERTEQ



servicios

Inspección y Certificación de Equipos y Maquinarias

> Equipos de Izaje:

- ▶ Grúas Hidráulicas
- ▶ Grúas Estructurales
- ▶ Grúas Torre
- ▶ Grúas Horquillas
- ▶ Manipulador Telescópico
- ▶ Plataforma Elevadora
- ▶ Camion Pluma
- ▶ Puente Grúa
- ▶ Side Boom

> Elementos de Izaje:

- ▶ Yugo Espaciador
- ▶ Ganchos
- ▶ Cables

> Equipos de Construcción:

- ▶ Excavadora
- ▶ Retroexcavadoras
- ▶ Cargador Frontal
- ▶ Minicargador
- ▶ Rodillos Compactador
- ▶ Motoniveladora
- ▶ Bulldozer
- ▶ Padder Machine

> Pruebas de Carga:

- ▶ Estática
- ▶ En movimiento



Ensayos no Destructivos

> Protocolo PC10 Partículas Magnéticas basadas en normas:

- ▶ ASTM E709-15
- ▶ ASME sección V artículo 7

> Protocolo PC11 Tintas Penetrantes basadas en normas:

- ▶ ASTM E709-15
- ▶ ASME sección V artículo 7



Certificación de Operadores y Rigger

Proceso Privado

> Evaluación y Certificación de Competencia Laborales de Operadores y Rigger:

- ▶ Prueba teórica escrita conocimientos generales de equipos
- ▶ Prueba teórica escrita de cuadros de carga
- ▶ Prueba teórica escrita de operación segura de equipos
- ▶ Prueba teórica escrita de señas
- ▶ Prueba teórica escrita de elementos de izajes
- ▶ Operación en equipo

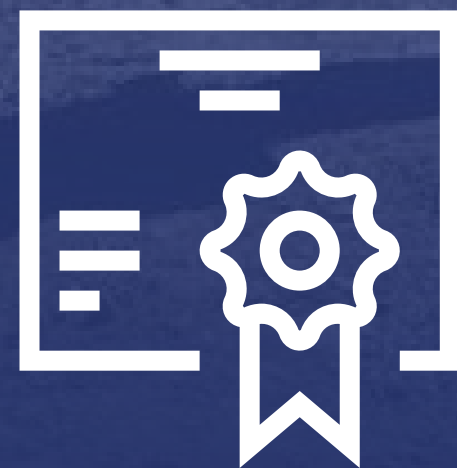

Evaluación y Certificación de Competencias Laborales - ChileValora

> Sector Construcción / Subsector Montaje Industrial y Edificación:

- ▶ Rigger
- ▶ Operador(a) de grúa terreno agreste RT
- ▶ Operador(a) equipo alza hombre
- ▶ Operador(a) retroexcavadora

> Sector Manufactura Metálica / Subsector Metalmecánico:

- ▶ Operador(a) de puente grúa
- ▶ Soldador (a)

> Subsector Minería Metálica / Minería del Cobre:

- ▶ Conductor(a) transportista de carga general en faena minera
- ▶ Conductor(a) transportista de personal en faena minera
- ▶ Operador(a) - manipulador telescópico
- ▶ Operador(a) de equipos móviles
- ▶ Operador(a) de excavadora
- ▶ Rigger en alta

> Sector Transporte y Logística / Subsector Logística:

- ▶ Operador(a) de grúa:

> Subsector de Servicios Administrativos de Apoyo:

- ▶ Gestor(a) de inclusión laboral

Certificación de Personas bajo la norma NCH ISO 17024

Realizamos procesos de evaluación y certificación de competencias laborales bajo norma NCH ISO 17024

> **Certificaciones disponibles:**

- ▶ Certificación Operadores de Grúas
- ▶ Certificación Conductor de Transporte de Carga
- ▶ Certificación Conductor de Transporte de Personal
- ▶ Certificación Operadores De Equipos De Izaje
- ▶ Certificación Operadores de Equipos de Movimiento Tierra

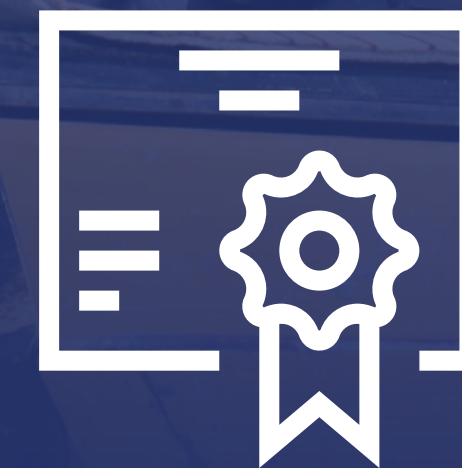

CERTEQ

Esquema de Certificación

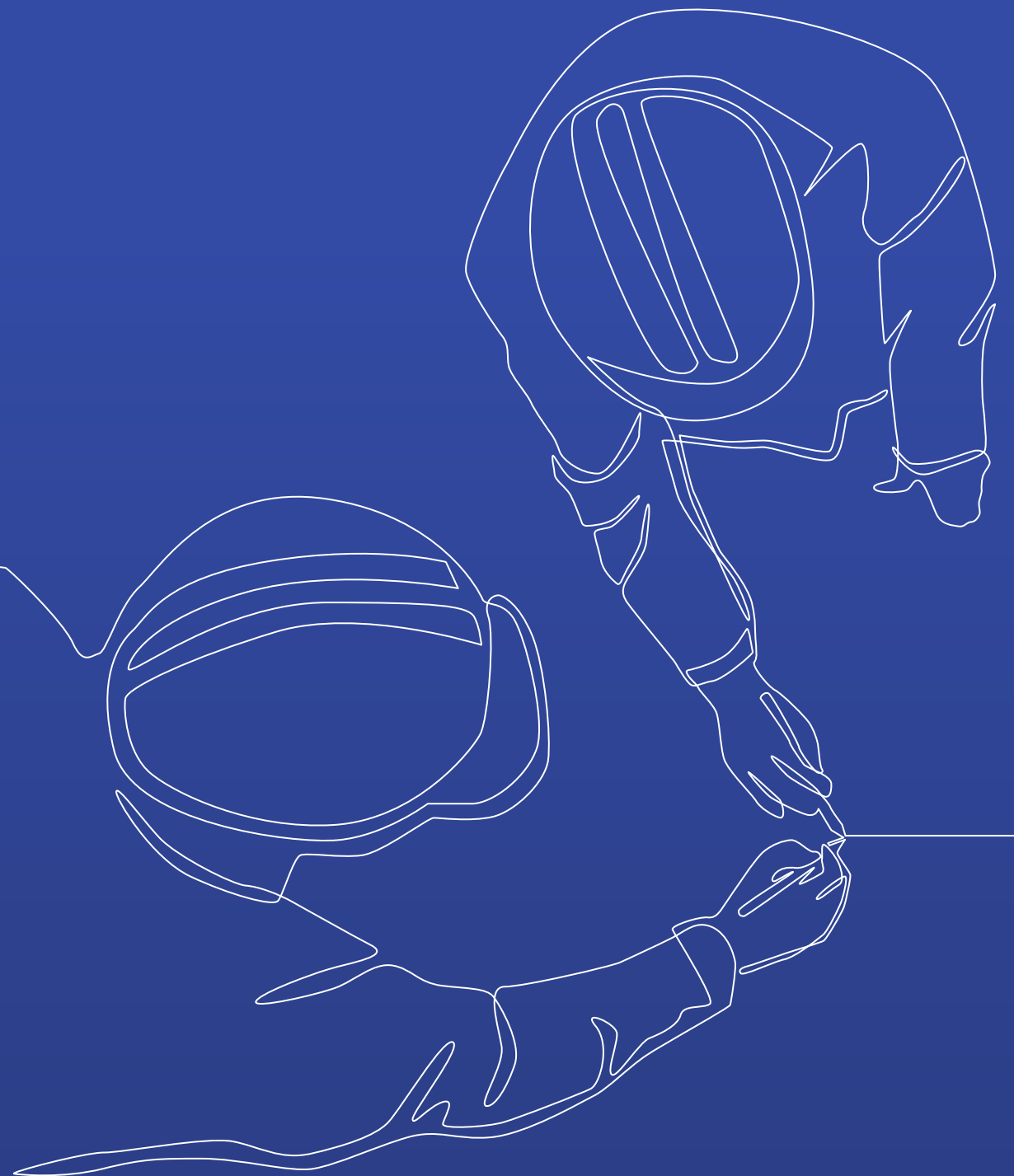

1. POSTULACIÓN

2. EVALUACIÓN DE
PRE REQUISITOS

3. EVALUACIÓN DE
CONOCIMIENTOS

4. EVALUACIÓN EN
TERRENO

5. DECISIÓN DE
CERTIFICACIÓN

6. CERTIFICACIÓN



CERTEQ Capacitación

Cursos con código SENCE:

OTEC acreditada en SENCE y certificada bajo norma NCH 2728:2015. Cursos cerrados y abiertos, con y sin código SENCE, en las áreas de construcción, calidad y seguridad.

> Cursos con y sin código SENCE:

- ▶ Operación segura de puente grúa
- ▶ Operación segura de grúa horquilla
- ▶ Operación segura de plataforma elevadora
- ▶ Operación segura de camión pluma
- ▶ Operación segura de manipulador telescópico
- ▶ Operación segura de winches eléctricos
- ▶ Formación operador rigger
- ▶ Inspección elementos de izaje y aparejos -rigging
- ▶ Elementos de izaje
- ▶ Formación operador rigger
- ▶ Ensayo no destructivos aplicación

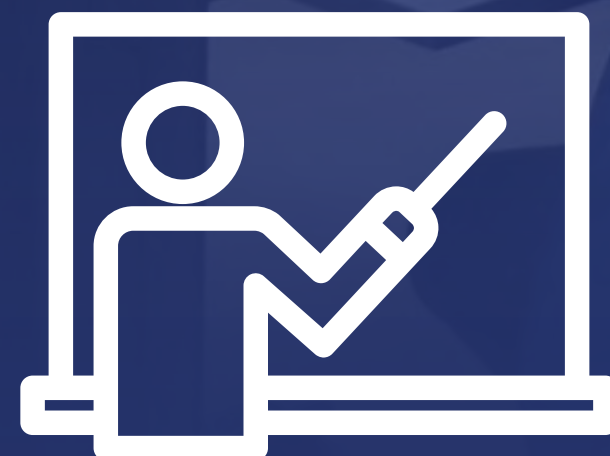

CERTEQ

Acreditaciones



Comisión Sistema Nacional de Certificación de Competencias Laborales

La Comisión del Sistema Nacional de Certificación de Competencias Laborales, ChileValora declara que:

INSPECCIÓN Y CERTIFICACIÓN DE EQUIPOS LIMITADA - CERTEQ
RUT: 76.188.540-5

Ha dado cumplimiento a las exigencias establecidas en la Ley N° 20.267, en el Decreto Supremo N° 29 de 2011, del Ministerio del Trabajo y Previsión Social, por cuanto se le renueva la acreditación como:

Centro de Evaluación y Certificación de Competencias Laborales

La acreditación y su respectivo alcance ha sido aprobado por ChileValora mediante Resolución Exenta N° 227 del 02 de septiembre de 2022 y tiene fecha de vigencia desde el 26 de septiembre de 2022 hasta el 26 de septiembre de 2025.

Se otorga el presente Certificado en Santiago, 25 de octubre de 2022.



Ricardo Mewes Schnaidt
Presidente
ChileValora



Ximena Rivillo Oróstica
Secretaria Ejecutiva
ChileValora

Acreditación Chilevalora



El Instituto Nacional de Normalización, INN, certifica que:

INSPECCION Y CERTIFICACION DE EQUIPOS LTDA., CERTEQ LTDA.

ubicado en Príncipe de Gales N°5921, Of. 808, La Reina

ha renovado su acreditación en el Sistema Nacional de Acreditación del INN, como

Organismo de Inspección
Tipo A
según NCh-ISO 17020:2012

en el área Ensayos no destructivos, con el alcance indicado en anexo.

Primera acreditación: 10 de septiembre de 2018

Vigencia de la Acreditación Desde : 7 de octubre de 2022
Hasta : 7 de octubre de 2027

Santiago de Chile, 7 de octubre de 2022

Este Certificado tiene firma electrónica. Ver última página de este documento. Para una adecuada visualización del documento en formato PDF o para su impresión, se recomienda abrirlo utilizando un navegador.

Eduardo Ceballos Osorio
Jefe de División Acreditación

Sergio Toro Galleguillos
Director Ejecutivo



SISTEMA NACIONAL DE ACREDITACION
INN - CHILE
ACREDITACION OI 232

F407-01-30 v02

Acreditación NCH 17020



CERTEQ CAPACITACION LIMITADA
RUT: 76.116.603-4
Av. Príncipe de Gales N°5921, Of. 808, La Reina - Santiago
CHILE

Bureau Veritas Certification Chile S.A., certifica que el Sistema de Gestión de la organización mencionada ha sido evaluado y se muestra acorde con los requerimientos de las normas detalladas a continuación

NCh 2728:2015
SISTEMA DE GESTION DE CALIDAD PARA ORGANISMOS TECNICOS DE CAPACITACION

ALCANCE DEL SISTEMA

DISEÑO Y EJECUCIÓN DE ACTIVIDADES DE CAPACITACIÓN EN MODALIDAD PRESENCIAL Y A DISTANCIA, DESTINADAS A EMPRESAS, ORGANIZACIONES Y TRABAJADORES DE LAS ÁREAS DE CONSTRUCCIÓN, CIENCIAS Y TÉCNICAS APLICADAS, ADMINISTRACIÓN, TRANSPORTE Y TELECOMUNICACIONES.

Fecha inicio del ciclo original:	05 Junio 2012
Fecha expiración del ciclo anterior:	N/A
Fecha de auditoria de Certificación / Recertificación:	N/A
Fecha inicio de ciclo de Certificación / Recertificación:	05 Junio 2021

Sujeto al funcionamiento satisfactorio continuo del Sistema de Gestión de la organización, este certificado vence el: **04 Junio 2024**

Número de Registro INN: A-4299 Versión Número: 00 Fecha de Revisión: Abril 26, 2021
Certificado Serie N°: BVCSG12529

Firmado En Nombre De
Bureau Veritas Certification Chile S.A.



SISTEMA NACIONAL DE ACREDITACION
INN - CHILE
SC 047

Gestión e Impresión Bureau Veritas Certification Chile S.A.: Av. Marechal 2641, Maipú, Santiago - Chile
Futuras aclaraciones en cuanto al alcance de este certificado y la aplicabilidad del Sistema de Gestión se pueden obtener consultando a la organización. Para verificar la validez de este certificado llamar al número 805622455/9657.
Plantilla de certificado de único sitio Rev5 1 / 1 Junio 05, 2018

Certificación NCH 2728

CERTEQ



📍 Avenida Príncipe de Gales N°5921,
Oficina 808, La Reina, Santiago

✉ contacto@certeq.cl
+562 2736 0788